

Provincia de Santa Fe
Ministerio de Gobierno, Justicia
y Derechos Humanos
Subsecretaría de Asuntos Legislativos
Dir. Peial. de Asuntos Legislativos

NOTA N° 45685
SANTA FE "Cuna de la Constitución Nacional" 25/04/2023
REF.:Comunic 29829 /23

Señor:
MINISTRO DE SEGURIDAD

Tengo el agrado de dirigirme a usted a los fines de hacerle llegar fotocopia autenticada de la Comunicación de referencia, aprobada por la H. Cámara de **DIPUTADOS**

Su respuesta a la presente, será remitida por intermedio de esta Dirección a la H. Cámara de origen.
Salúdole muy atentamente.

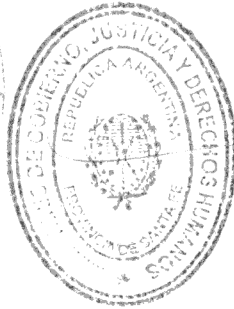

Abog. María Soledad Senn
Subsecretaría de Asuntos Legislativos
Ministerio de Gobierno,
Justicia y Derechos Humanos
Provincia de Santa Fe



SANTA FE, 13 de abril de 2023.

Al señor
Gobernador de la Provincia
C.P.N. Omar PEROTTI
SU DESPACHO

NOTA N° 29829 23

Tengo el agrado de dirigirme al señor Gobernador llevando a su conocimiento que esta Cámara de Diputados, en sesión de la fecha, ha aprobado la Comunicación N° 50879 CD, cuyo texto a continuación se transcribe:

"La Cámara de Diputados de la Provincia vería con agrado que el Poder Ejecutivo, por intermedio del organismo que corresponda, articule los mecanismos necesarios para ejecutar los arreglos edilicios necesarios en la Subcomisaría 18, ubicada en Avenida Blas Parera al 10299 de la ciudad de Santa Fé, departamento La Capital."

Salúdole muy atentamente.



Lic. GUSTAVO PUCCINI
SECRETARIO PARLAMENTARIO
CÁMARA DE DIPUTADOS

ES COPIA

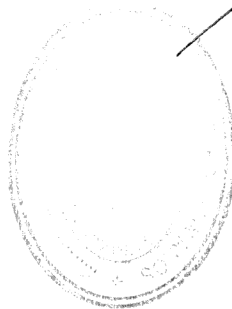

MARTA BORGARELLO
JEFE DE DEPARTAMENTO
Dirección General de Técnicas Legislativas

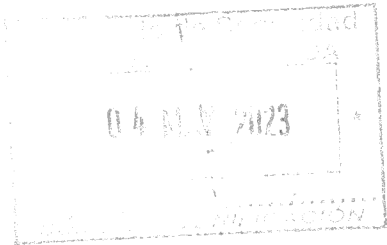

Santa Fe, **04 MAY 2023**
 Por indicación del Señor
 Ministro, remítanse las presentes actuaciones
 a la SECRETARÍA DE SEGURIDAD PÚBLICA
 a los fines de brindar la intervención de su
 competencia.

[Signature]
 Tte. Mariela Spinosi Cian
 Jefa Div. Audiencias y Protocolo A/C
 Secretaría Privada
 MINISTERIO DE SEGURIDAD

SANTA FE, "Cuna de la Constitución Nacional",

VISTO, PASE A JEFATURA DE POLICIA DE PROVINCIA.

SECRETARIA DE SEGURIDAD PÚBLICA
05 MAY 2023

[Signature]
 Gustavo Cesar Puchota
 Subsecretario de Seguridad Preventiva
 Ministerio de Seguridad

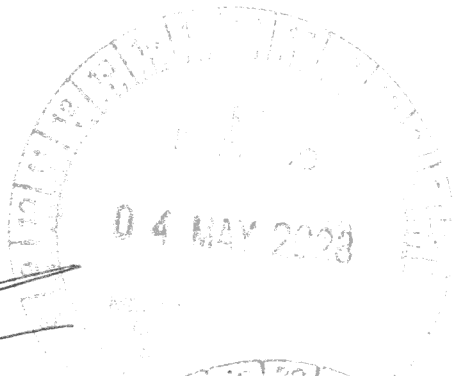



Secretaría General de Provincia
Policía de la Provincia de Santa Fe

CAJ. 22

MESA GRAL ENTRADAS POLICIA PCIA. SEC. GRAL

CDE. EXPTE: ME N° 452449 DIA: 08
 Operador MES: 05
 Recibido AÑO: 2023
 Hora:

SECRETARIA GENERAL J.P.P. 08 de MAYO 2023.-

PASE A: UPE (OPED LA CAPITAL)

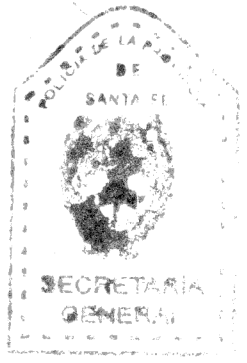

(Handwritten signature)
 CRISTIAN ANTONIO GONZALEZ
 Subdirector de Policía
 Secretaría General JPP
 JEFF

Handwritten text, possibly a list or notes, located in the upper left quadrant of the page. The text is faint and difficult to read, but appears to contain several lines of information.

Handwritten text, possibly a date or a specific entry, located in the center of the page.

Small handwritten mark or signature, possibly a date or initials, located in the center of the page.

Small handwritten mark or signature, possibly a date or initials, located on the right edge of the page.

Small handwritten mark or signature, possibly a date or initials, located on the right edge of the page.

09

M 6636/23
09 05 23
Ayudantía



SECRET

UNIDAD REGIONAL "I" AYUDANTIA	
Sección Mesa de Entrada	
Expte. letra "V"	Nº 647
Fs.	Hs. Ingreso
ENTRADA	SALIDA
Día 10	Día 10
Mes: 05	Mes: 05
Año: 23	Año: 23
Pase a: DIV LOGISTICA	

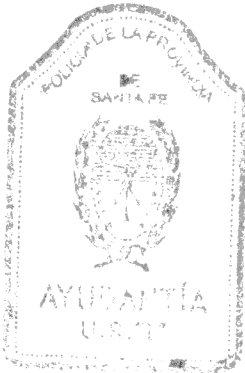

CROCI MARTIN
SUBINSPECTOR

EXPTE. Nº 10-05-2023
EDIFICACIONES
EXPTE. DL 150/2023 (p. 4)



[Handwritten signature]

Policía de la Provincia de Santa Fe



POLICIA DE LA PROVINCIA DE SANTA FE
UNIDAD REGIONAL I
DIVISION LOGISTICA
Tel.: 4572996 / cent. 2996



Ref: Informe Subcomisaria 18° U.R.I.-

///ÑOR JEFE DIVISION LOGISTICA U.R.I.:

Por así disponerlo la superioridad y a fin de dar respuesta a lo solicitado en el presente expediente, originado en la Cámara de Diputados de la Provincia, cumpla en informar a Ud. lo siguiente.

Que esta instancia de asesoramiento técnico, realizó oportunamente y por requerimiento superior un programa de proyectos de intervención para acondicionar y poner en valor un serie de edificios de dependencias policiales pertenecientes a esta Unidad Regional I, dentro de los cuales se encuentra el edificio donde funcionan la Subcomisaria 18° y la 5° Zona de inspección de la U.R.I. sito en Avda. Blas Parera 10299, de esta ciudad.

A continuación se adjunta copia fotostática de la propuesta de intervención edilicia presentada, perteneciente a la Subcomisaria 18° y 5° Zona de Inspección.

Siendo todo cuanto puedo informar al respecto, elevo a Ud. el presente con ()fs. útiles.-

SECC. EDIF. E INSTALACIONES FIJAS U.R.I., 23 de Mayo 2023.-



[Handwritten signature]
Arq. DAVILA
Subcomisaria 18° y 5° Zona de Inspección

COPIA

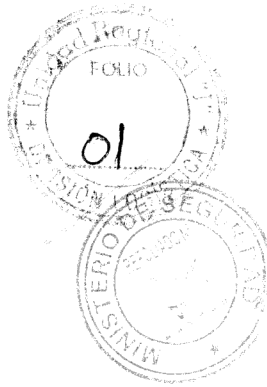

POLICIA DE LA PROVINCIA DE SANTA FE
UNIDAD REGIONAL I
DIVISION LOGISTICA
Tel.: 4572996 / cent. 2996

Santa Fe, de Marzo de 2022.
Ref.: Informe del estado edilicio de la
Subcomisaria 18° de la U.R.I.

SEÑOR JEFE DIVISION LOGISTICA U.R.I.:

A efectos de cumplimentar lo solicitado por la superioridad, cumpro en informar a Ud. lo siguiente.

Que esta instancia de asesoramiento técnico, realizo un relevamiento e inspección de tipo ocular de la dependencia policial mencionada en el epígrafe. La cual se encuentra ubicada en calle: Av. Blas Parera N° 10.229 de esta ciudad. Con el fin de evaluar el estado edilicio e instalaciones de la misma.

De la observación y el análisis de datos obtenidos, se adjunta:

- ✓ Relevamiento fotográfico interior - exterior.
- ✓ Informe descriptivo de patologías y falencias observadas.
- ✓ Descripción de trabajos a realizar.
- ✓ Cómputo y presupuesto por rubros.
- ✓ Planta de arquitectura.

Subcomisaria 18° y 5° Zona de Inspección:

Esta dependencia es una edificación de una planta, en general el estado es de bueno y regular en algunos sectores, presenta deterioros propios del uso, del paso del tiempo y la falta de mantenimiento, tanto en exterior como interior. Descripción general de patologías y falencias observadas:

Fachada:

- ✓ Falta de mantenimiento de pintura en pared de ladrillo visto, fachada norte
- ✓ Vereda emparchada con diversos solados.
- ✓ Jardín falta de mantenimiento.

M. M. O. Jorge L. Leguizamo
Oficial de Policía
Sub Jefe Secc. Edif. E. Inst.
Div. Logística U.R.I.

Oficinas:

- ✓ Falta de mantenimiento de pintura en paredes en algunas oficinas
- ✓ Cielorrasos deteriorados en varias oficinas.
- ✓ Falta de mantenimiento de aberturas.
- ✓ Falta de cerraduras y picaportes.

Patio:

- ✓ Falta de mantenimiento general
- ✓ Falta de tapial perimetral
- ✓ Falta de portón en acceso vehicular

Cocina/comedor:

- ✓ Paredes con falta de mantenimiento de pintura.
- ✓ Cielorraso con falta de mantenimiento de pintura.
- ✓ Aberturas deterioradas y sin cerraduras.

Instalaciones:

- ✓ Instalación eléctrica deficiente en general.
- ✓ Instalaciones sanitarias y cloacales faltas de mantenimiento en general.

TOMAS FOTOGRAFICAS

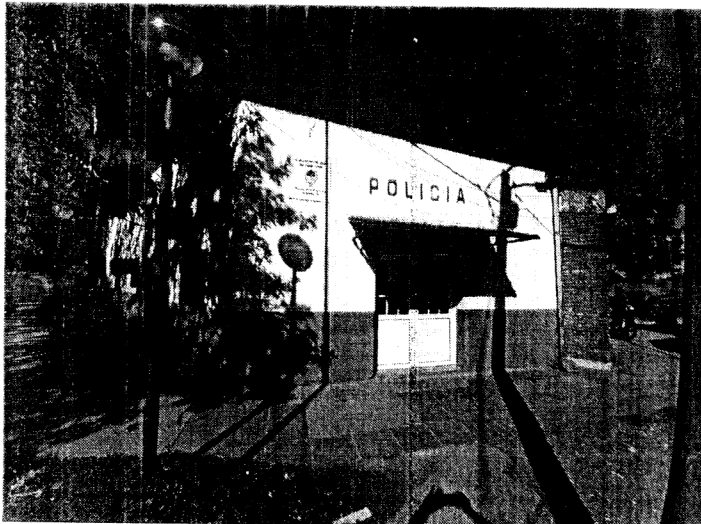

FACHADA SOBRE OCHAVA

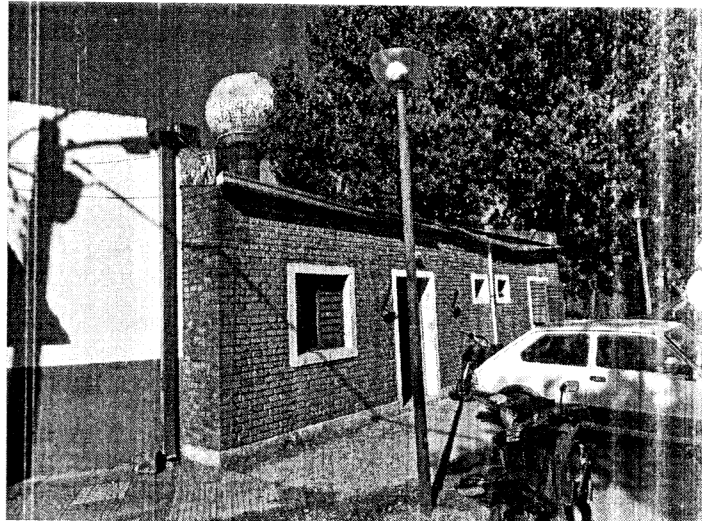

FACHADA NORTE



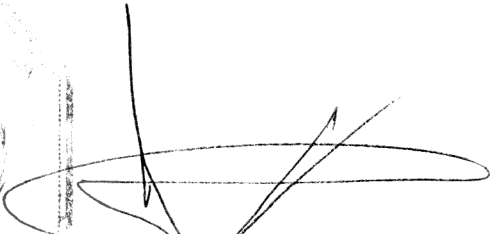

M. M. O. Jorge L. Leguizamón
Oficial de Policía
Sub Jefe Secc. Edif. E. Inst. 7
Div. Logística U.R.I

TOMAS FOTOGRAFICAS

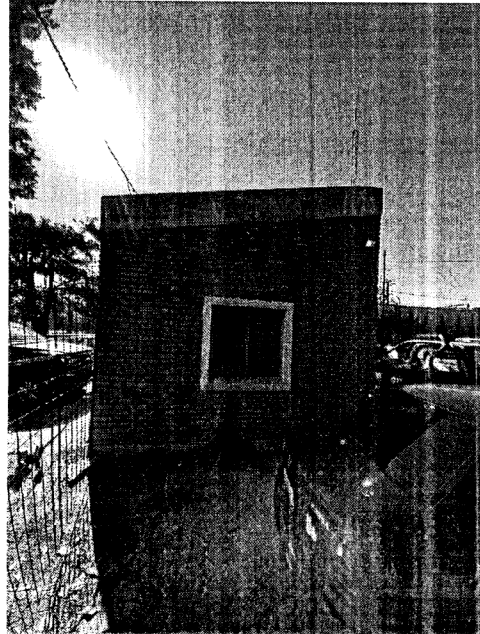

FACHADA SOBRE RUTA NAC. 11



FACHADA OESTE

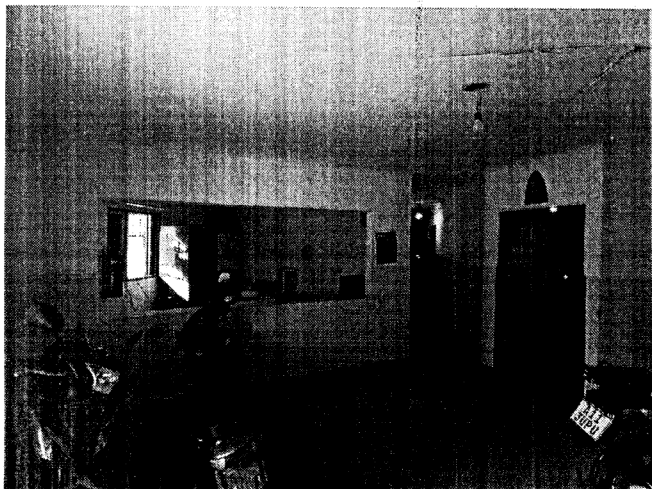

HALL DE ACCESO

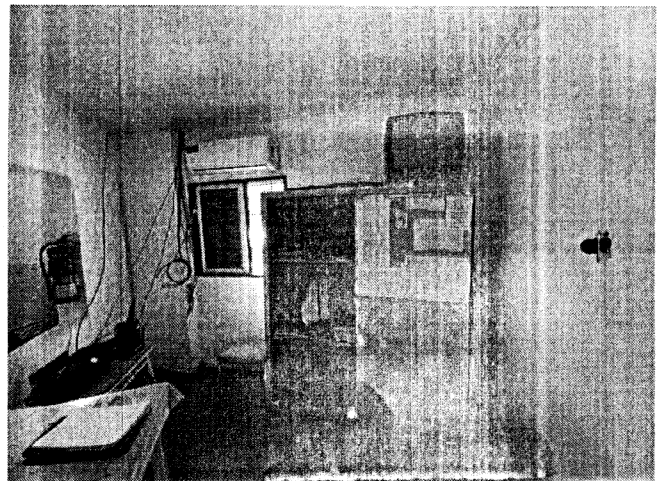

OFICINA DE GUARDIA

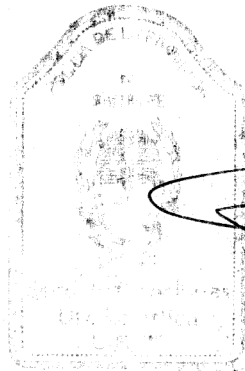

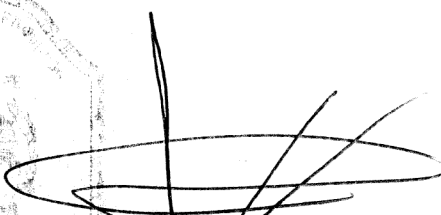

M. M. Jorge L. Leguizamón
Oficial de Policía
Sub Jefe Secc. Edif. E Inst. 1000
Div. Logística U.2.1

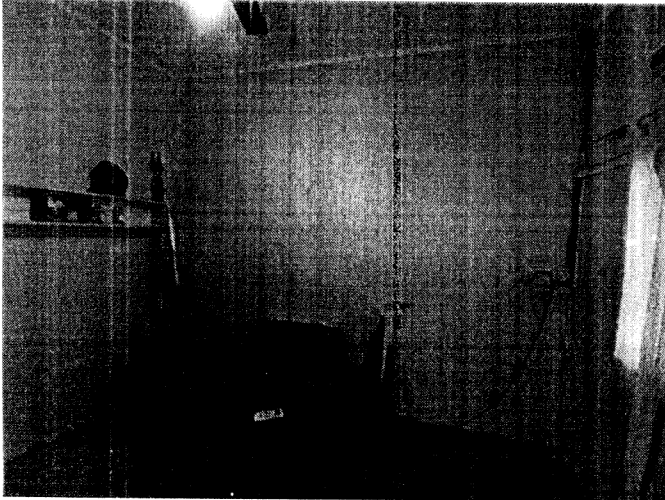
TOMAS FOTOGRAFICAS

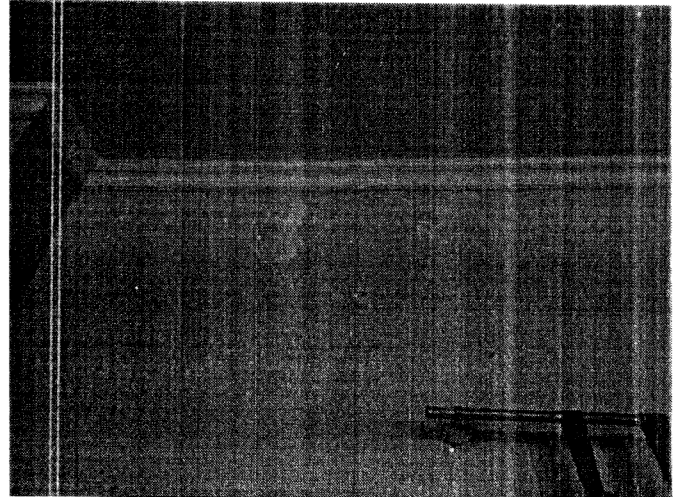

OFICINA



OFICINA

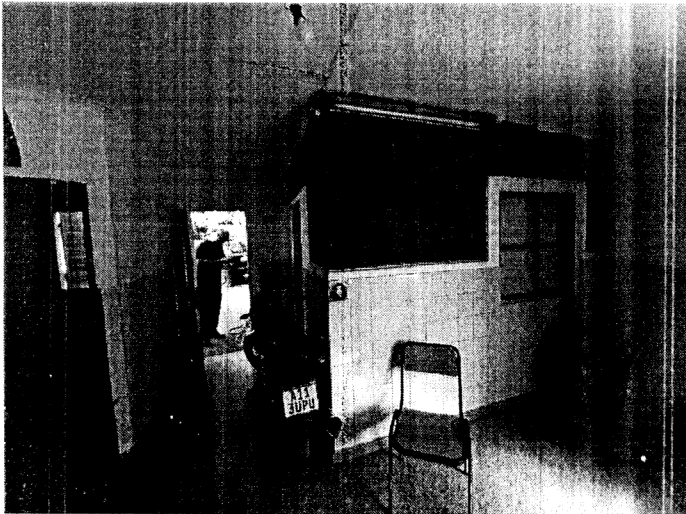

HALL DE ACCESO - VISTA A LA ZONA

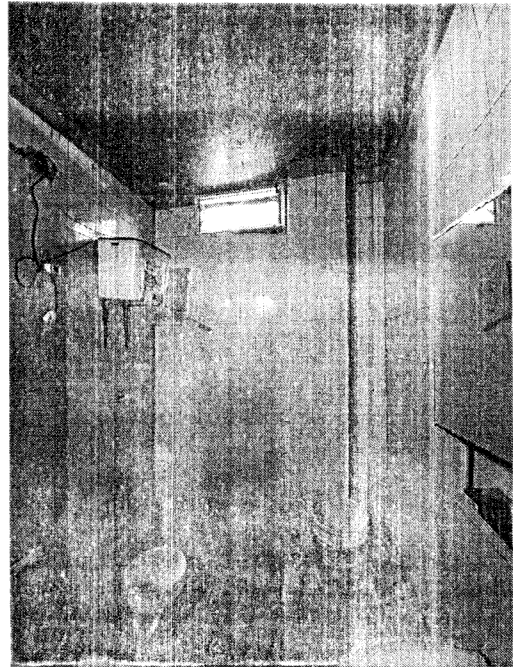

BAÑO - SUB CRÍA

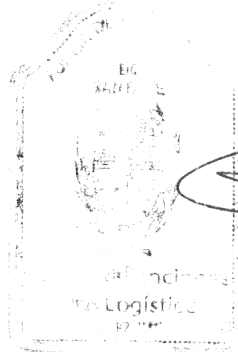

M. M. S. Jorge L. Leguizamo
Oficial de Policía
Sub Jefe Secc. Edif. E Inst. 1.1.1
Div. Logística U.2.1

TOMAS FOTOGRAFICAS

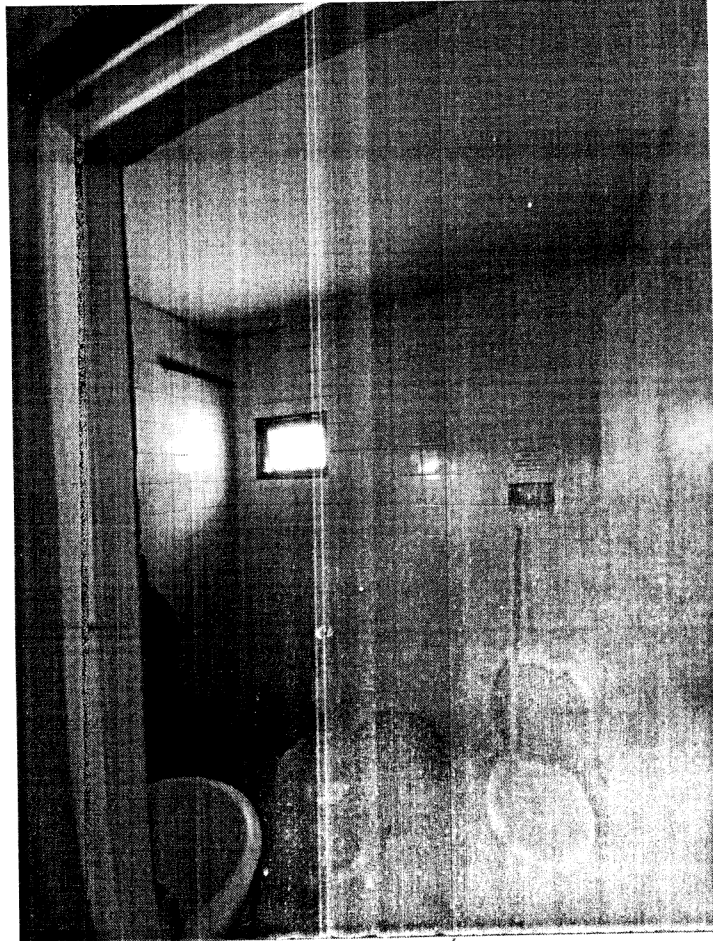

BAÑO – SUB CRÍA.

Propuesta:

Según lo observado en el relevamiento y posterior análisis del edificio a continuación de describen brevemente las tareas necesarias para acondicionar y poner en valor el inmueble.

Fachada:

- ✓ Preparación y pintado de fachada norte.
- ✓ Recambio y unificación de solado de vereda.
- ✓ Acondicionamiento de cintas verdes en vereda.

Oficinas:

- ✓ Pintado al látex interior lavable de paredes.
- ✓ Pintado al látex cielorrasos
- ✓ Acondicionamiento y pintado de aberturas de madera y metálicas,
- ✓ Colocación de cerraduras y picaportes en puertas interiores.

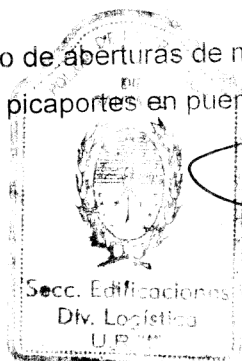

M. M. Jorge L. Leguizamón
Oficial de Policía
Sub Jefe Secc. Edif. E. Inst. U.P. 1
Div. Logística U.P. 1

Cocina-Comedor:

- ✓ Acondicionamiento y pintado de paredes y cielorrasos.
- ✓ Acondicionamiento de aberturas.

Patio:

- ✓ Desmalezado y Acondicionamiento completo.
- ✓ Realización de tapial perimetral.
- ✓ Fabricación y colocación de portón de acceso vehicular.
- ✓ Ejecución de piso de H° A° en vereda acceso vehicular

Instalaciones:

- ✓ Se deberá reacondicionar la instalación eléctrica interna completa, adecuándola a la reglamentación vigente.
- ✓ Adecuación de iluminación para todos los puestos de trabajo.
- ✓ Acondicionamiento de baño existente, instalación de cielorraso de placas de yeso.
- ✓ Desagüe pluvial de cubierta de chapas, recambio de canaletas y bajadas deterioradas.

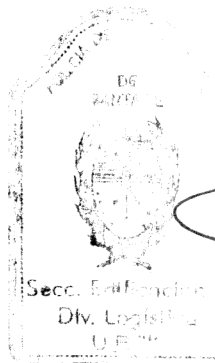

M. M. Jorge L. Leguizamón
Oficial de Policía
Sub Jefe Secc. Edif. E Inst. U.R.I.
Div. Logística U.R.I.

DEPENDENCIA: SUBCOMISARIA 18 U.R.I.

OBRA: REMODELACION

UBICACIÓN: Av. Blas Parera Nº 10.229 - Snta Fe

FECHA: Marzo 2022



COMPUTO Y PRESUPUESTO DE MATERIALES Y MANO DE OBRA

NRO. ITEM	DESCRIPCION DE LOS TRABAJOS	UN. ME.	CANT.	COSTO MATERIALES		COSTO M. O.		IMPORTE TOTAL
				Unitario	Parciales	Unitario	Parciales	
1 TRABAJOS PRELIMINARES								
1.02	Demolición de mamposterías y revoques	m2	11,00			750,00	8.250,00	8.250,00
1.03	Hidrolavado de fachadas	Gral.	1,00			49.500,00	49.500,00	49.500,00
2 MOVIMIENTO DE TIERRA								
2.01	Nivelación y compactación de suelo	m3	6,45	8,74	56,37	282,35	1.821,16	1.877,53
2.02	Excavación de cimientos de muros	m3	9,32			2.259,13	21.055,09	21.055,09
3 ESTRUCTURA								
2.01	Llenado de cimiento hormigon de cascote	m3	9,32	14.084,72	131.269,59	3.374,43	31.449,69	162.719,28
2.02	Encadenado H° A°	m3	1,33	30.626,63	40.733,42	25.044,84	33.309,64	74.043,06
2.03	Columna de H° A° 20x20cm	m3	2,62	39.242,59	102.815,59	25.324,68	66.350,66	169.166,25
4 MAMPOSTERIA								
4.01	Mampostería de ladrillos comunes 0,15m - razada	m2	111,00	1.898,03	210.681,33	1.396,58	155.020,38	365.701,71
5 CAPA AISLADORA								
5.1	Cementicia encajonada en muros 0,15	m2	26,64	662,47	17.648,20	380,53	10.137,32	27.785,52
6 CUBIERTA								
6.1	Impermeabilización cubierta de chapa	m2	4,00	430,52	1.722,08	609,67	2.438,68	4.160,76
6.2	colocacion de cenefas y canaleta	ml	10	1600	16.000,00	1.200,00	12.000,00	28.000,00
7 REVOQUES								
7.01	interior grueso y fino a la cal	m2	11,00	165,57	1.821,27	1.035,84	\$ 11.394,24	13.215,51
7.02	Azotado impermeable	m2	11,00	71,87	790,57	673,84	\$ 7.412,24	8.202,81
8 CONTRAPISOS								
8.01	H° Cascotes e=10 cm	m2	43,00	445,14	19.141,02	768,34	\$ 33.038,62	52.179,64
9 PISOS Y CARPETAS								
9.01	Carpeta de cemento	m2	60,00	331,13	19.867,80	523,20	\$ 31.392,00	51.259,80
9.02	Cerámica esmaltada (baños)	m2	6,10	2.350,06	14.335,37	1.262,52	\$ 7.701,37	22.036,74
10 CIELORRASOS								
10.01	Cielorraso de placas de durlock	m2	2,88	2.395,71	6.899,64	668,61	\$ 1.925,60	8.825,24
11 REVESTIMIENTO								
11.1	Cerámica esmaltada (baños y cocina)	m2	28,17	2.263,51	63.763,08	1.296,23	\$ 36.514,80	100.277,88
12 CARPINTERÍAS								
12.01	Portón de reja - ingreso a cochera	m2	10,75	10.295,25	110.673,94	2.515,75	\$ 27.044,31	137.718,25
12.02	Puerta placa interior	Uni.	6,00	10.813,45	64.880,70	5.073,72	\$ 30.442,32	95.323,02
12.03	Puerta Exterior (frente y patio)	Uni.	2,00	23.797,48	47.594,96	6.088,43	\$ 12.176,86	59.771,82
12.04	Ventana de aluminio 1,20x1,00 c/ celosia	Uni.	4,00	15.418,52	61.674,08	3.120,32	\$ 12.481,28	74.155,36
12.05	cerradura	Uni.	9,00	2.500,00	22.500,00	1.500,00	\$ 13.500,00	36.000,00
12.06	picaporte	Uni.	9,00	2.000,00	9.000,00	1.000,00	\$ 9.000,00	18.000,00
13 PINTURAS								
13.01	Latex lavable p/interiores	m2	418,00	293,02	122.482,36	576,07	\$ 240.797,26	363.279,62
13.02	Latex lavable p/ exterior	m2	118,00	300,88	35.503,84	673,84	\$ 79.513,12	115.016,96
13.03	Latex lavable p/cielorraso	m2	124,00	213,16	26.431,84	644,76	\$ 79.950,24	106.382,08
13.04	Esmalte sintético	m2	19,20	781,95	14.629,44	1.183,79	\$ 22.728,77	37.358,21

M. M. Jorge L. Leguizamón
 Oficial de Policía
 Sub Jefe Secc. Edif. E. Int.
 Div. Logística U.R.I.

NRO.	DESCRIPCION DE LOS TRABAJOS	UN. ME.	CANT.	COSTO MATERIALES		COSTO M. O.		IMPORTE TOTAL
13.05	Impregnante para ladrillo visto	m2	67,00	431,82	28.931,94	639,49	\$ 42.845,83	71.777,77
14 INSTALACIONES ELÉCTRICAS								
14.01	Reacondicionamiento de instalación eléctrica (tablero, cañerías y cableados, reubicación de tomas y llaves, bocas para iluminación de emergencias, etc.) en edificación existente para refuncionalización, recambio de luminarias. Bocas de electricidad en ampliación.-	gl.	1,00	246.300,00	246.300,00	214900	\$ 214.900,00	461.200,00
15 INSTALACIONES SANITARIAS								
15.01	Reacondicionamiento de instalación puvial, instalación cloacal en baños y cocina, colocación de artefactos sanitarios, accesorios y volantes de ducha)	gl.	2,00	289.000,00	578.000,00	178000	\$ 356.000,00	934.000,00
16 INSTALACION GAS								
16.01	Calefon 14 lt.	Uni.	1,00	31.366,69	31.366,69	5562,98	\$ 5.562,98	36.929,67
16.02	Calefactor 3.000 cal.	u	2,00	22.966,53	45.933,06	5377,55	\$ 10.755,10	56.688,16
16.03	Instalacion de gas (cocina y calefaccion)	Gral.	1,00	87.000,00	87.000,00	74000,00	\$ 74.000,00	161.000,00
16.04	Instalacion de cabina de gas en el exterior	Gral.	1,00	28.000,00	28.000,00	4500,00	\$ 4.500,00	32.500,00
17 EQUIPAMIENTO								
17.01	Colocación de bajo mesada y alaseña	m	2,50	78.397,37	195.993,43	12865,95	\$ 32.164,88	228.158,30
17.02	matafuegos	u	2,00	5.233,97	10.467,94	1268,42	\$ 2.536,84	13.004,78
18 VARIOS								
18.01	Carga de contenedor	gl	2,00	5.000,00	10.000,00	15.000,00	\$ 30.000,00	40.000,00
18.02	Limpieza periódica y final de obra	gl	1,00			160.000,00	\$ 160.000,00	160.000,00
TOTAL COSTO NETO								\$ 4.406.520,81
GASTOS GRALES. Y BENEFICIOS								\$ 881.304,16
IVA 21%								\$ 1.110.443,24
COSTO FINAL DE OBRA								\$ 6.398.268,21

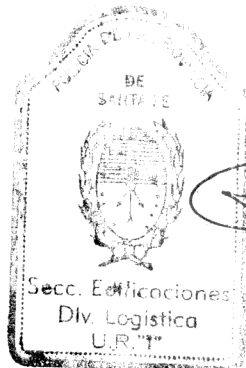

M. M. Jorge L. Leguizamon
 Oficial de Policía
 Sub Jefe Secc. Edif. E Inst. P. J.
 Div. Logística U.R.I.



Siendo todo cuanto puedo informar al respecto, elevo a Ud. El presente en computo de (06) fs. Útiles.

SECC. EDIFICACIONES E INSTALACIONES FIJAS.



M. M. Jorge L. Leguizamón
Oficial de Policía
Sub Jefe Secc. Edif. E Instalaciones
Div. Logística U.P.F.

COPIA

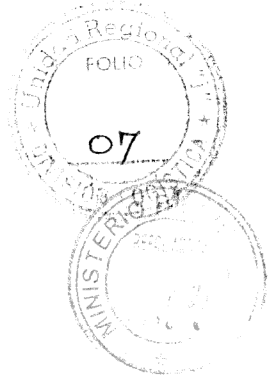

POLICIA DE LA PROVINCIA DE SANTA FE
UNIDAD REGIONAL UNO
DIVISION LOGISTICA
Tel.: 4572996 / cent. 2996

Objeto: Informe del estado edilicio de la
Subcomisaria 18° de la U.R.I.
Corresponde Expte al 146/2022

SR. JEFE UNIDAD REGIONAL I
(AYUDANTIA):

A través de la presente quien suscribe Subdirector de Policía Pablo Daniel Cabrera, Jefe de la División Logística U.R.I., elevo a Ud. En computo de (07)fs. útiles, informe (Ante Proyecto) referente a reformas edilicias realizadas en la Subcomisaría 18° de la U.R.I., por personal del (S.E.I.F.) a mi cargo.

Se hace saber que el presente ante proyecto se debe encuadrar bajo **Ley Número 14.070 Inc. 4b**, dictada por la Legislatura de la Provincia de Santa Fe, referente a la Emergencia en Seguridad Pública.

Siendo todo cuanto puedo informar,

saludo atte.

DIVISION LOGISTICA U.R.I., de Marzo de 2022.

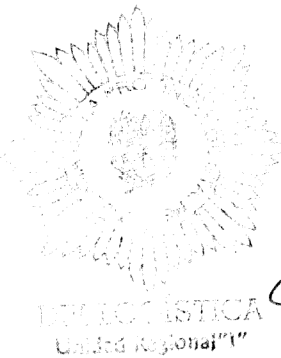

[Handwritten Signature]
PABLO DANIEL CABRERA
Subdirector de Policía
Jefe Div. Logística
Unidad Regional "I"

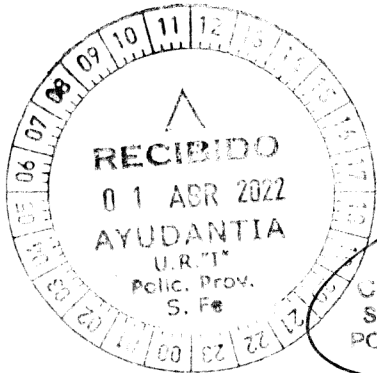

[Handwritten Signature]
GROZ MARTIN
SUBINSPECTOR
POLICIA PCIA. STA. FE

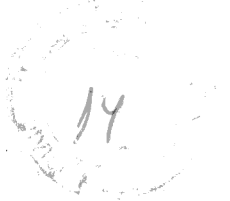

Copie expte DL 156/23



SR. JEFE UNIDAD REGIONAL I
(AYUDANTIA):

A través de la presente quien suscribe, Jefe de la División Logística U.R.I., elevo a Ud. en cómputo de *(14)* fs. útiles, informe referente a la Subcomisaria 18° y 5° Zona de Inspección de la U.R.I., realizado por personal del (S.E.I.F.) a mi cargo. Así mismo es importante destacar que los proyectos de intervención mencionados en el presente informe, fueron elevados a consideración de órganos superiores y encuadrados en la Ley Numero 14.070 Inc. 4b., dictada por la Legislatura de la Provincia de Santa Fe, referente a la Emergencia en Seguridad Publica.

Siendo todo cuanto puedo informar,

saludo atte.

DIVISION LOGISTICA U.R.I., de Mayo de 2023.

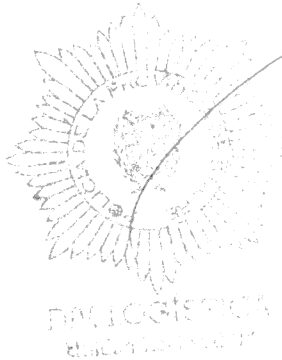

Alvarez Edit
COMISARIO
Sub Jefa Div. Logística
U.R.I.



MINISTERIO DE SEGURIDAD
POLICIA DE SANTA FE
JEFATURA DE LA UNIDAD REGIONAL "I"
AYUDANTIA



Ref.: SIE: 02004-0007597-4 – NOTA N° 45685
S/EJECUTAR LOS ARREGLOS EDIFICIOS QUE
REQUIERE LA SUBCOMISARIA 18°.
Expte. Aytia. URI: "V" Nro. 647/2023.

**///-ÑOR JEFE SECRETARIA GENERAL J.P.P.
SUBDIRECTOR DE POLICIA CRISTIAN ARIEL GONZÁLEZ.**
(Vía Secretaria General URI)

Elevo a Ud. en cómputo de (15) fojas útiles que constan, el presente Expte. relacionado a lo mencionado brevemente en epígrafe, informado por la División Logística de esta Unidad Departamental; a su conocimiento y consideración.

Tenga a bien asignar a la presente el carácter de atenta nota de estilo.

SANTA FE: 30 de mayo de 2023.



RODOLFO ANTONIO GRIMALT
Subdirector de Policía.
2do Jefe U.R. "I"
Policía Prov. de Santa Fe

SECRETARIA GENERAL J. P. P.

ORD. EXP. LETRA NE 452444	Día: 01
SECRETARIA	Mes: 06
SECRETARIA	Año: 23
SECRETARIA	Folio: 15

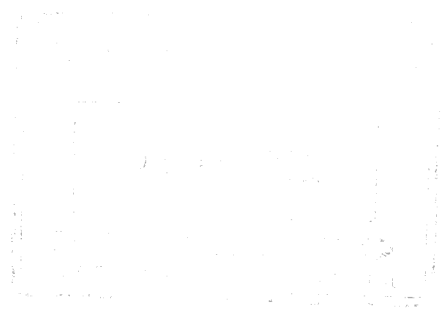

SECRETARÍA GENERAL J. P. P.	
CDE. EXP. LETRA <i>MONTANA</i>	Dist: <i>02</i>
OPERACION	Mes: <i>06</i>
RECIBIDO POR	Año: <i>2003</i>
	Folio: <i>15</i>

opc

SECRETARÍA GENERAL *SECRETARIA GENERAL*

RECEBIÓ A: *Dpto. Logística*

(124)

CRISTIAN RIVERA RIVERA
Subdirector de Montañas
Secretaría General J.P.P.
JEFE

DEPARTAMENTO LOGÍSTICA (D-4), CARTE PE 05-06-73

PARA: *Edificio 1301*

[Faint text]

63197 / 73

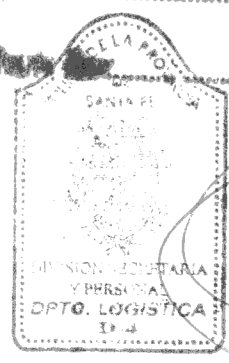

[Signature]
JIMENEZ MA. LUCIANA
OFICIAL DE POLICIA
DPTO. LOGISTICA (D-4)

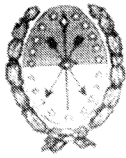

**POLICÍA DE LA PROVINCIA DE SANTA FE
DEPARTAMENTO LOGÍSTICA (D-4)**



Ref. / Informe Subcomisaria 18° - Unidad Regional I - Ciudad de Santa Fe -
Departamento La Capital - Policía de la provincia. -

Expte. N° 00204-0007597-4
D.L.P.P. N° 63192/23 - D.E.I.F. N° 1.607

//ÑOR JEFE DEPARTAMENTO LOGÍSTICA (D-4)

Su despacho

Llegan a esta instancia de asesoramiento técnico las presentes actuaciones que se relacionan con lo brevemente expresado en el epígrafe.

Tomando conocimiento y luego de un análisis pormenorizado de la solicitud interpuesta al Poder Ejecutivo por la Honorable Cámara de Diputados, a través de su Secretario Parlamentario Licenciado Gustavo Puccini, y en virtud de lo informado por la Unidad Regional I de fojas 07 a 13, esta División Edificaciones e Instalaciones Fijas sugiere se de vista al requirente sobre las gestiones realizadas para lo pretendido y que fue objeto de origen de este expediente.

Siendo todo lo que puedo informar al respecto elevo a usted en cómputo de () fojas útiles.-

DIVISION EDIFICACIONES E INSTALACIONES FIJAS.- Santa Fe, de junio 2023.-

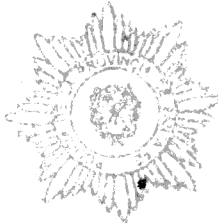

DIV. EDIF. E
INST. FIJAS
D.L.P.P. (D-4) P.P.

T.C.N. GINES, GUSTAVO
SUB COMSARIO
JEFE DIV. EDIF. E INST. FIJAS
DPTO. LOGÍSTICA (D-4)
Policía Prov. Santa Fe

"1983/2023 - 40 AÑOS DE DEMOCRACIA"

Nicasio Oroño 790- Departamento Logística (D-4)- 3000- Santa Fe
Tel: 0342 4619933-4573047



Corresponde Expte. D.L.P.P. N° 63192/23

//ÑOR JEFE SECRETARIA GENERAL J.P.P.

Su despacho

Con los informado por la División Edificaciones e Instalaciones Fijas de este Departamento Logística (D-4) a mi cargo, remito a Ud. las presentes actuaciones en cómputo de (17) fojas útiles para su conocimiento y demás fines que estime corresponder.-

DEPARTAMENTO LOGISTICA D-4. - Santa Fe, 29 de junio del 2023.-



MARTIN DANIEL AROSIO
SUBDIRECTOR DE POLICIA
jefe Dpto. Logística (D-4)
Policía de la Prov. de Santa Fe



Secretaría General de Provincia
Policía de la Provincia de Santa Fe

18

**CPDE. EXPTE ME 452449/23-(02004-0007597-4).-
Ref.:** Cámara de Diputados – Nota N.º 45685
solicitud de ejecutar los arreglos edilicios que
requiere la Subcomisaria 18, ubicada en Avenida
Blas Parera al 10299 de la ciudad de Santa Fe.-

//ÑOR SECRETARIO DE SEGURIDAD PÚBLICA:

Elevo a usted en (18) fojas el presente expediente, relacionado a lo brevemente detallado en el epígrafe, para a su conocimiento y fines administrativos que estime pertinente, .-

Dando cumplimiento a lo requerido, que la Unidad Regional I Departamento La Capital y el Departamento Logística D-4, tomaron intervención en el presente expediente, elaborando los informes correspondientes.-

Sirva dar a la presente carácter de atenta nota de elevación.

SANTA FE, "Cuna de la Constitución Nacional", 13 de Junio 2023.-

SECRETARIA GENERAL
REDACTO eam
TRANSCRIBIO <i>[Signature]</i>
REVISO <i>[Signature]</i>



JOSÉ EDUARDO SENN
DIRECTOR GENERAL DE POLICIA
SUBJEFE DE POLICIA DE PROVINCIA

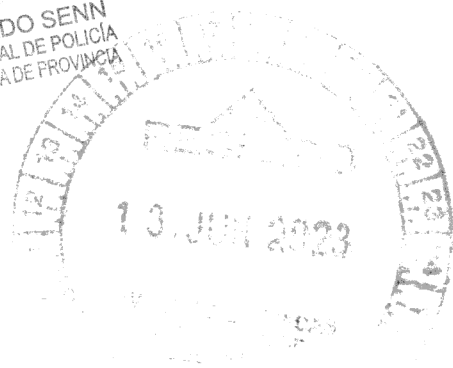

**"2022- BICENTENARIO DE LA BANDERA DE LA PROVINCIA DE SANTA FE"
"LAS MALVINAS SON ARGENTINAS"**

Secretaría General J.P.P - Primera Junta N° 2823 - 3000 - Santa Fe Tel. 0342-4505100 - Int. 6224
secgralpvicia@santafe.gov.ar



SANTA FE, "Cuna de la Constitución Nacional", 14 JUN 2023

Expte. N.º 02004-0007597-4
Ref.: Cam. de Diputados sol/ arreglos
edilicios en Subcria. 18º.

Atento lo informado
precedentemente por autoridades policiales, elévase las presentes a la **Secretaría Privada del Sr. Ministro de Seguridad** para su conocimiento y fines que estime correspondientes.

SECRETARIA DE SEGURIDAD PÚBLICA

esc

Gustavo Cesar Pichata
Secretario de Seguridad Privada
Ministerio de Seguridad

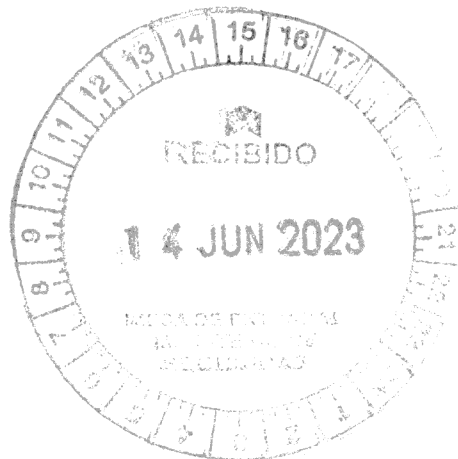

"1983-2023 - 40 Años de Democracia"

Secretaría de Seguridad Pública

1º Junta N° 2823 - 1º Piso - Santa Fe - Tel. +54 (0342) 4505100- Int. 6452 - seguridadpublica@santafe.gov.ar



PROVINCIA DE SANTA FE
Ministerio de Seguridad

MINISTERIO DE
SEGURIDAD
Secretaría Privada

Primera Junta 2823
S3000CDI - Santa Fe

Tel. (342) - 4505203
secprivseguridad@santafe.gov.ar

SANTA FE "Cuna de la Constitución Nacional", de junio de 2023.

Ref: Expte 02004-0007597-4.
Cámara de Diputados de la Provincia

Con los informes producidos, remítase a la SUBSECRETARÍA DE ASUNTOS LEGISLATIVOS, MINISTERIO DE GOBIERNO, JUSTICIA y DERECHOS HUMANOS, a efectos de su remisión a la H. CÁMARA DE DIPUTADOS DE LA PROVINCIA.-

R.L.

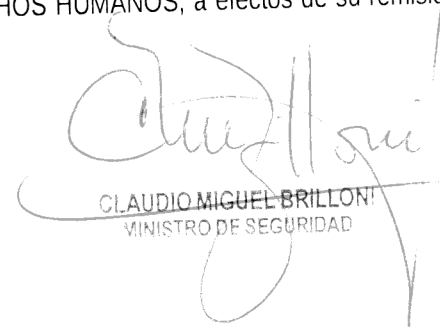
CLAUDIO MIGUEL BRILLONI
MINISTRO DE SEGURIDAD





PROVINCIA DE SANTA FE
Ministerio de Gobierno, Justicia y
Derechos Humanos

NOTA N°: **20770** SANTA FE **1**

HONORABLE CÁMARA
DE DIPUTADAS Y DIPUTADOS
DE LA PROVINCIA DE SANTA FE

En respuesta a la **Comunicación N° 29829/23** de esa Honorable Cámara remitida por el Poder Ejecutivo, en relación a ejecutar los arreglos edilicios que requiere la Subcomisaría 18, ubicada en Av. Blas Parera al 10.299 de la ciudad de Santa Fe, departamento La Capital.

Se remite **Expediente N° 02004-0007597-4** con las tramitaciones administrativas de las áreas y autoridades competentes, en la cual obra la respuesta a fs. 3 a 19, avalada por el Ministro del área a fs. 20.

Atentamente.

Abog. Maíra Soledad Senn
Subsecretaría de Asuntos Legislativos
Ministerio de Gobierno,
Justicia y Derechos Humanos
Provincia de Santa Fe

Ministerio de Gobierno, Justicia y Derechos Humanos – Subsecretaría de Asuntos Legislativos
Casa de Gobierno – 2° Piso – (S3000DEE) Santa Fe
1983/2023 – 40 Años de Democracia